

Treue Spender – viele Ideen

Spenden erhält der Verein u.a. auf Grund besonderer Ereignisse wie runde Geburtstage, Goldene Hochzeit, Trauerfeiern, Geschäftsjubiläen oder auch durch Spendendosen und Spendenaktionen, über die wir beispielhaft berichten. Unser Dank geht an jeden einzelnen Spender.



Der **Golf Club Grömitz und Brodau Mühle** golfen gemeinsam für den guten Zweck. Sie haben im August 2019, wie die Jahre zuvor, ein Benefizturnier veranstaltet, bei dem die großartige Summe in Höhe von 3.500,- Euro für unseren Verein zusammen gekommen ist.



Das **19. Benefiz-Beachvolleyballturnier der Polizeidirektion Lübeck** fand im Juni diesen Jahres wieder am Niendorfer Frestrand statt. In diesem Jahr freuen wir uns über die tolle Summe von 2.004,15 Euro, die aus dem Verkauf von Getränken und Bratwurst, sowie Spenden zusammen gekommen ist.



Die **Lübeck-Hilfe für krebskranke Kinder e.V.** hat sich auf der **Kunstmeile im Citti Park Lübeck** mit einem Workshop für Kinder beteiligt. Zahlreiche Kinder nutzten die Gelegenheit mit der Kunsttherapeutin, Frau Henrichs-Jenkel, und der 1. Vorsitzenden, Frau Heidi

Menorca, eine „Bunte Tier- und Pflanzenwelt aus farbigem Papier“ zu gestalten. Der **Citti Park mit seinem Manager Sascha Warnken** zählt mit verschiedenen Aktionen wie z.B. Einpackservice für Geschenke, Wunschbrunnen oder Kunstmeile zu den langjährigen, treuen Spendern.



Bei der Veranstaltung im **Theater Fabelhaft** unterhielten Künstler das Publikum und verzichteten auf Ihre Gage. Der große Erlös von 1.400,- Euro ging vollständig an unseren Verein. Bei einer spontanen „Hutsammlung“ im Publikum kamen noch einmal 410,10 Euro zusammen.



Eine Spendenübergabe besonderer Art: Stephan Vetter hat „nicht-mehr-brauchbare“ Joachim Witt-Fanartikel „veredelt“. So entstanden aus CD's, Schallplatten usw. andere Gegenstände wie Notizbücher und Wanduhren. Aus der privaten Spendenaktion ist die tolle Summe von

1.000,- Euro zusammen gekommen. Bei der offiziellen Übergabe vor dem Holstentor war sogar der Musiker Joachim Witt, der mit dem „Goldenen Reiter“ bekannt geworden ist, persönlich anwesend.



Zum 14. Mal fand in diesem Jahr die jährliche **Glückstour der Schornsteinfeger** statt. Wir freuen uns, dass unser Verein auch in diesem Jahr bedacht wurde. Die Spendenübergabe in Höhe von 3.000,- Euro fand im historischen Rathaus in Schwerin statt. Das Foto zeigt Prof. Langer im Gespräch mit Ralf Heibrok, Leiter der Glückstour der Schornsteinfeger.

Bei dem diesjährigen **Frühjahrskonzert der Bundespolizeiabteilung Ratzeburg** waren, Dank vieler fleißiger Spender, 3.500,- Euro zusammen gekommen. Diese Spende ging zur Hälfte an die **Lübeck-Hilfe für krebskranke Kinder e.V.** Frau Menorca nahm von Polizeidirektor Thorsten Rapp (m) den symbolischen Scheck entgegen. Das nächste



Frühjahrskonzert 2020 wird bereits geplant.



Volksbank Lübeck eG
IBAN: DE12 2309 0142 0044 3322 11
BIC: GENODEF1HLU

Lübeck-Hilfe für krebskranke Kinder e.V.
1. Vorsitzende: Heidemarie Menorca

Geschäftsstelle:
Schwertfegerstr. 24 · 23556 Lübeck
Telefon 0451/80 70 06 44
Telefax: 0451/80 70 06 45

Di. bis Do. 9 - 12 Uhr oder nach Vereinbarung
www.luebeck-hilfe-fuer-krebskranke-kinder.de
info@luebeck-hilfe-fuer-krebskranke-kinder.de

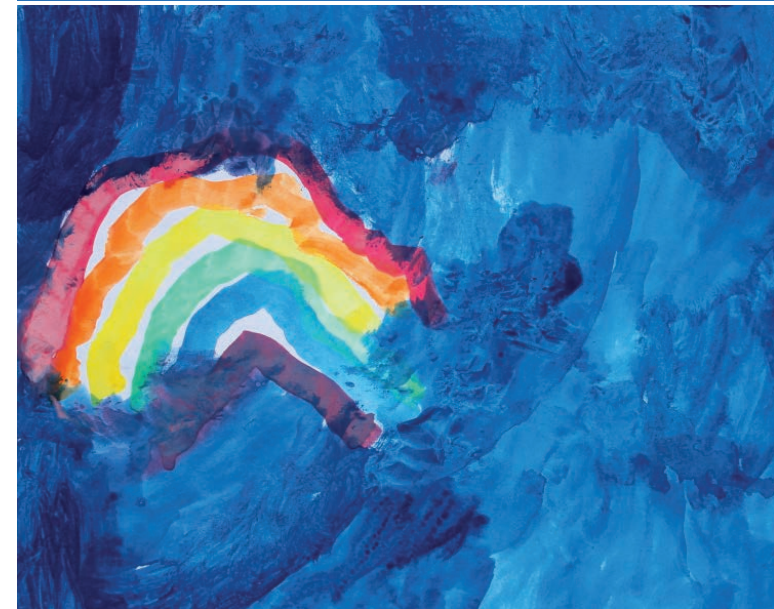

Mitteilungen 2019

für Mitglieder
und Förderer des Vereins
Lübeck-Hilfe
für krebskranke Kinder e.V.

Liebe Mitglieder, liebe Förderer,

für Ihre großzügige und vielfältige Unterstützung durch Mitgliedsbeiträge und Spenden sagen wir herzlichsten Dank. Der Kampf gegen eine Krebserkrankung insbesondere von Kindern und Jugendlichen erfordert ein **ganzheitliches Betreuungskonzept unter Einbeziehung der ganzen Familie**. Sie leisten hierzu durch Ihre Hilfe einen wichtigen Beitrag.

Was wurde mit Ihren Spenden 2019 gefördert?

z.B.

- Besondere Anschaffungen, Haushaltshilfe, Dolmetscherkosten, Versorgung der Geschwister
- Therapeutische Hilfsmittel wie z.B. Gewichtsdecken, Therapedreirad Rollstuhl, Spezial-Buggy
- Reisekosten/Unterbringung der Angehörigen bei zusätzlicher medizinischer Behandlungen in Essen, München, Berlin
- Familienorientierte Reha-Maßnahmen zur Stärkung der Ressourcen
- Weihnachtsbeihilfen für die Patienten/Familien
- Motivierende Wunscherfüllung für krebskranke Kinder/Jugendliche z.B. Stand-Up-Paddling, Fallschirmsprung, Zuschuss zum Führerschein
- Therapien zur Unterstützung der medizinischen Behandlung z.B. Schlagzeugunterricht, tiergestützte Therapie, musikpädagogische Förderangebote,
- Material für Spiel und Beschäftigung
- Survivor-Netzwerk für Jugendliche im Rahmen der Nachsorge (Austausch und Kontaktaufnahme durch Treffen und Aufbau einer App)
- Sport- und Ernährungsberatung in der Langzeitnachsorge
- Unterstützung eines Forschungsprojekts zur Verbesserung der Behandlungsstrategien.

Anschaffung medizinischer Geräte

Mobiles Transportsystem

Mit der Anschaffung eines mobilen Transportsystems für organunterstützende Geräte im Wert von 7.067,29 Euro unterstützen wir die pädiatrische Intensivstation am Campus Lübeck. Das Transportsystem ermöglicht es, Kinder und Jugendliche in der kritischen Phase einer schweren Erkrankung von der Intensivstation zu notwendigen Untersuchungen und Operationen zu bringen. Um die Sicherheit der Patienten nicht zu gefährden, müssen z.B. Beatmungsgeräte, Sauerstoff, Infusionsapparate, Monitore mitgeführt werden.

„Die Spende der *Lübeck-Hilfe für krebskranke Kinder* ist eine enorme Unterstützung für unseren klinischen Alltag und kommt vielen Kindern und Jugendlichen mit einer schweren Erkrankung zugute, insbesondere den uns anvertrauten onkologischen Patientinnen und Patienten“, sagte Prof. Dr. Christoph Härtel, geschäftsführender Oberarzt und stellv. Leiter der pädiatrischen Intensivmedizin.

Ultraschallgerät

Ultraschalluntersuchungen sind unerlässlich bei operativen Eingriffen wie z.B. Tumoroperationen, Einsetzen von Port oder Katheter und Biopsien. Die Reduktion der Strahlenbelastung durch den Einsatz von Ultraschallsystemen ist für Kinder von großer Bedeutung. Modernste Technik und das kabellose Ultraschallsystem ermöglichen darüber hinaus

- ein einfacheres und flexibleres Scannen
- bessere Positionierung des Schaltkopfes
- verbesserte Sicherheit und Hygiene
- verbesserte Bildgebung.

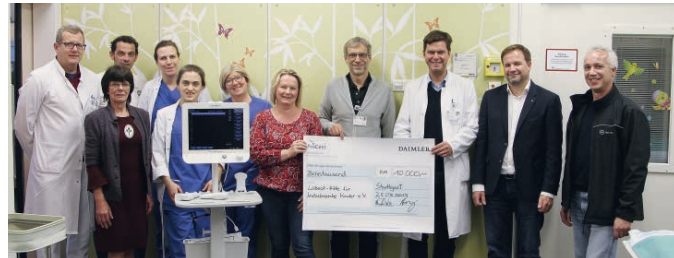

Die Anschaffung in Höhe von 30.000,- Euro wird mit 10.000,- Euro durch die *ProCent-Initiative der Mitarbeiter der Daimler Benz AG Stuttgart*, auf Anregung der Lübecker Mitarbeiterin Marion Frank, unterstützt.

Begleitende Therapien

Begleitende Therapien gehen über die, in der Regelversorgung der Klinik, vorgesehenen Leistungen hinaus. Der Verein übernimmt die notwendigen Kosten für Personal und Sachmittel. Hierdurch wird eine verbesserte Betreuung der krebskranken Kinder und Jugendlichen erreicht und damit ihre Heilungschancen erhöht.

Logopädische Therapie

Patienten, die im Bereich des Kopfes operiert oder bestrahlt werden müssen, leiden anschließend oft unter einer eingeschränkten Koordination des Sprech-, Kau- und Schluckapparates. Das führt gelegentlich dazu, dass diese Patienten eine verwachsene Sprache haben und nicht mehr selbstständig essen können, sodass sie gelegentlich sogar künstlich ernährt werden müssen. Hier ist eine logopädische Behandlung enorm wichtig, um mit diesen Patienten das Sprechen und das Essen wieder zu erlernen, damit die gewohnte Autonomie der Patienten in diesen Bereichen wieder hergestellt wird.

Ergotherapie

Eine Ergotherapeutin begleitet ständig die stationäre Behandlung leukämie- und tumorkrankter Kinder, um körperlichen und seelischen Beeinträchtigungen infolge von Chemotherapie, Strahlenbehandlung oder Operationen entgegen zu wirken. Verlorengangene Handlungsfähigkeiten im Alltag werden aufgebaut und damit die Situation der Patienten und ihrer Familien verbessert.

Ernährungsberatung

Ein gesunder Lebensstil hat nachweislich einen positiven Effekt auf die Langzeitfolgen nach der Erkrankung. Eine gesunde Ernährung sowie regelmäßige körperliche Aktivität können das Risiko für Folgeerkrankungen wie Herz-Kreislauferkrankungen oder Übergewicht reduzieren. Zudem wirkt sich ein gesunder Lebensstil positiv auf das psychische Wohlbefinden und die Lebensqualität aus. Auch in der Akutphase konnte nachgewiesen werden, dass körperliche Aktivität während der Therapie wie ein Medikament wirkt und die Langzeitfolgen (z.B. Ermüdung) positiv beeinflusst.

Kunsttherapie

Die Kunsttherapie auf der onkologischen Kinderstation ist zum einen ein Angebot für Kinder und Jugendliche in der Akutbehandlung. Darüber hinaus gibt es ebenso ein ambulantes kunsttherapeutisches Angebot für erkrankte Kinder in der Nachsorge und deren Geschwister.

Die Kunsttherapie ist gut eingebunden in das psychosoziale Versorgungskonzept der krebskranken Kinder und Jugendlichen.

Die erkrankten Kinder und Jugendlichen erfahren im gestalterischen Prozess durch die Mobilisierung ihrer persönlichen Ressourcen eine Stärkung ihres Selbstvertrauens. Durch die Aktivität mit sichtbaren Ergebnissen schaffen sie sich ein Gefühl der Sicherheit und Kontinuität für sich selbst und haben hier die Möglichkeit, sich ohne den Bezug zu Krankheit zu erleben.

Auch für die Geschwisterkinder und für die erkrankten Kinder in der Nachsorge, wenn die medizinische Versorgung das Leben nicht mehr komplett dominiert, bietet die Kunsttherapie einen aktiven Bewältigungsrahmen die schweren Belastungen zu verarbeiten. Ein von der *Lübeck-Hilfe* eigens hierfür angemietetes Atelier wird durch die Kunsttherapie auf diese Weise zu einem Gestaltungsfreiraum, der zugleich Ausdrucksspielraum und Gegengewicht zu den schwer belastenden Erfahrungen sein kann.

Spiel- und Beschäftigungstherapie

Die zusätzliche sozialpädagogische Betreuung ist ebenfalls eingebunden in das ganzheitliche Behandlungskonzept der Kinder- und Jugendonkologie. Ablenkung und Entspannung begünstigen den Genesungsprozess durch Schaffung einer vertrauensfördernden Atmosphäre, Förderung der Motorik und der Mobilität. Kreative Aktionen bringen Erfolgserlebnisse, Freude und Spaß, bauen Ängste ab und rücken belastende Therapien in den Hintergrund. Die Eltern werden teilweise mit einbezogen, aber auch entlastet und somit die ganze Familie bei der Krankheitsbewältigung unterstützt.